

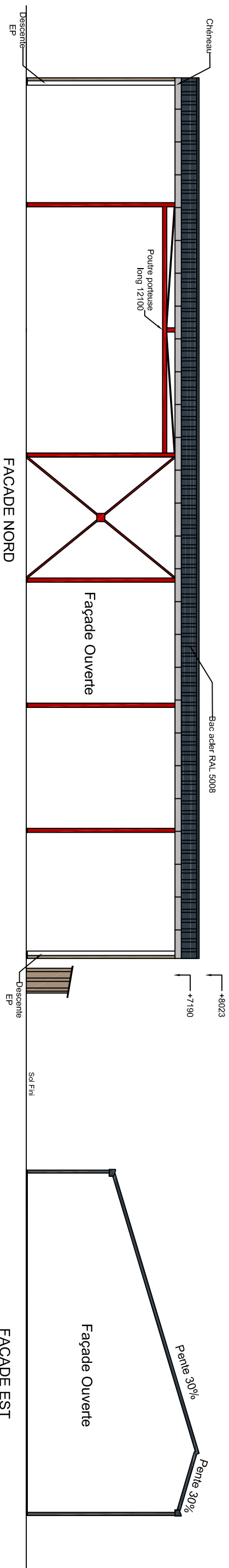

Le présent document est la propriété de la Société LE TRIANGLE; toute reproduction complète ou partielle doit faire l'objet d'une demande d'autorisation écrite conformément à la loi en vigueur.



 <b>TRIANGLE</b> ÉNERGIE						TRIANGLE ENERGIE Villevoyet 41160 MOREE  Tél : 02 54 23 39 95 E-mail : info@le-triangle.fr					
<b>Maitre d'ouvrage :</b>						<b>Lieu de construction :</b>					
SCEA VALEX représentée par M. BAUDOUIN Christian 1, Route de Seillac 41190 VALENCISSE 06 38 93 49 60 valentin.bv@hotmail.fr						Lieu-dit : "La Chauvinière" 41190 VALENCISSE					
						<b>Référence(s) cadastrales(s) :</b>					
						Préfixe 033 Section E Parcelles N°6-7-8-235-297-299 (réf. cadastrale : "Le Petit Parc")					
						N° : 2709					
						Date : 23/02/2018					
						Superficie totale : 12ha 43a 45ca					
Plan de Permis de Construire - Bâtiment : Stockage matériel											
						Bâtiment à structure métallique de Lg 42,35m - Larg 16,40m surface 694,54m² + local technique 3,60m² Surface totale 698,14m²					
						Affaire :					
						Dessinateur : LM					
1	23/02/2018	LM				Plan de Permis de Construire	Vérificateur : RST				
IND	DATE	NOM				MODIFICATION	Echelle : 1/200				
PC5											
Signature											
MR											
ARS											
BEE											
BPE											
DCE											